



ENDURO DEL VALLE DEL CONLARA SAN LUIS - ARGENTINA

José Hernández N° 10 – Sta. Rosa del Conlara – San Luis - Tel-Fax 02656 496068 – enduroconlara@gmail.com

Pers. Juríd. N° 563-DCyFPJ-2012 Cel.: 02623 15396639 – 02656 15406568 – www.enduroconlara.com

Saladillo, San Luis, noviembre de 2022

ENDURO Conlara

SAN LUIS TURISMO

¡Especial 10 años! 9ª Fecha 2022
OTRO NUEVO CIRCUITO...
OTRO NUEVO DESAFÍO...

DIQUE EL SALADILLO
26 Y 27 - NOVIEMBRE

Auspicia Municipalidad de Saladillo

GOBIERNO DE SAN LUIS | SAN LUIS NOS UNE

www.enduroconlara.com • Teléfono: 2656406568

YPF CARLOMAGNO **Curletto** **URBANIZACIÓN NUEVA ROMA** **ALTO DEL VERDE II** **San Luis Agua** **ENDURO CONLARA**

Tenemos el gusto de invitarlos a la **novena carrera del año 2022**, que tendrá lugar los **días 26 y 27 de noviembre próximos**, en la PRESA SALADILLO, ubicada sobre la Ruta Provincial N° 17, a escasos 10 km de la Localidad de Saladillo. Una vez más, contamos con el apoyo de las Autoridades Locales, siendo la carrera **auspiciada y autorizada por la Municipalidad de Saladillo**, por lo que hacemos público nuestro agradecimiento al Sr. Intendente David Becerra y toda su gente, y le deseamos un exitoso camino en su gestión en curso.

El predio de la carrera está ubicado como dijimos a 10 km del centro urbano de Saladillo, y a 30 km de la Localidad de El Volcán. Te esperamos.



ENDURO DEL VALLE DEL CONLARA SAN LUIS - ARGENTINA

José Hernández N° 10 – Sta. Rosa del Conlara – San Luis - Tel-Fax 02656 496068 – enduroconlara@gmail.com

Pers. Juríd. N° 563-DCyFPJ-2012 Cel.: 02623 15396639 – 02656 15406568 – www.enduroconlara.com

LECTURA OBLIGATORIA SOBRE ESTA FECHA!

- **TODA LA ACTIVIDAD DEL DÍA DOMINGO SE ADELANTA 1 HORA, ESTAR ATENTOS A ESTE CAMBIO. ENTRAMOS EN LO QUE LLAMAMOS “HORARIO DE VERANO”.**
- **PUEDE LLEGARSE AL PREDIO POR DOS ACCESOS, AMBOS ASFALTADOS EN SU TOTALIDAD. UNO, ES EL MÁS CORTO VINIENDO DESDE SAN LUIS, Y EL OTRO ES MÁS CONVENIENTE VINIENDO DESDE LA TOMA. PRESENTAREMOS UN ESQUEMA EN NUESTROS MEDIOS DE COMUNICACIÓN PARA COMODIDAD DE TODOS LOS PILOTOS.**
- Circuito totalmente nuevo, sin diagramación anterior de ningún tipo. El suelo es firme, muy consolidado, con poca presencia de monte interpuesto. No hay cruces de agua.
- El predio donde se larga esta carrera cuenta con servicios de agua, electricidad y cómodos baños de hombres y mujeres, y además contaremos con la venta de comidas y bebidas de todo tipo.
- No tendremos en esta oportunidad largada simbólica.
- Tendremos luz solar no más allá de las 20.00 hs
- Tenemos expendio de combustibles en la localidad de La Toma y en San Luis capital, como los lugares más cercanos.
- El llamado a encolumnar en la primera tanda de cuatriciclos será a las 8.30 hs del domingo.
- Recordá por favor que el día sábado es de pruebas, por lo tanto de tranquilidad para circular fuera y dentro del circuito, de paciencia para sobrepasar a otro piloto durante las mismas, etc. no te pierdas las pruebas por no llevar las herramientas necesarias. Tenés la obligación reglamentariamente de asistir a la reunión de pilotos que realizamos antes de las tres tandas que se corren.
- Aprovechá las pruebas del día sábado para evaluar la necesidad de reabastecimiento, regulación de suspensiones y tiempos de vuelta. Tener en cuenta las normas para esta operación y el lugar designado.
- Cercanía a la localidad de Saladillo (10 km): venta de comidas, mercaderías, almacenes.

UBICACIÓN DEL EVENTO y ACCESO AL LUGAR

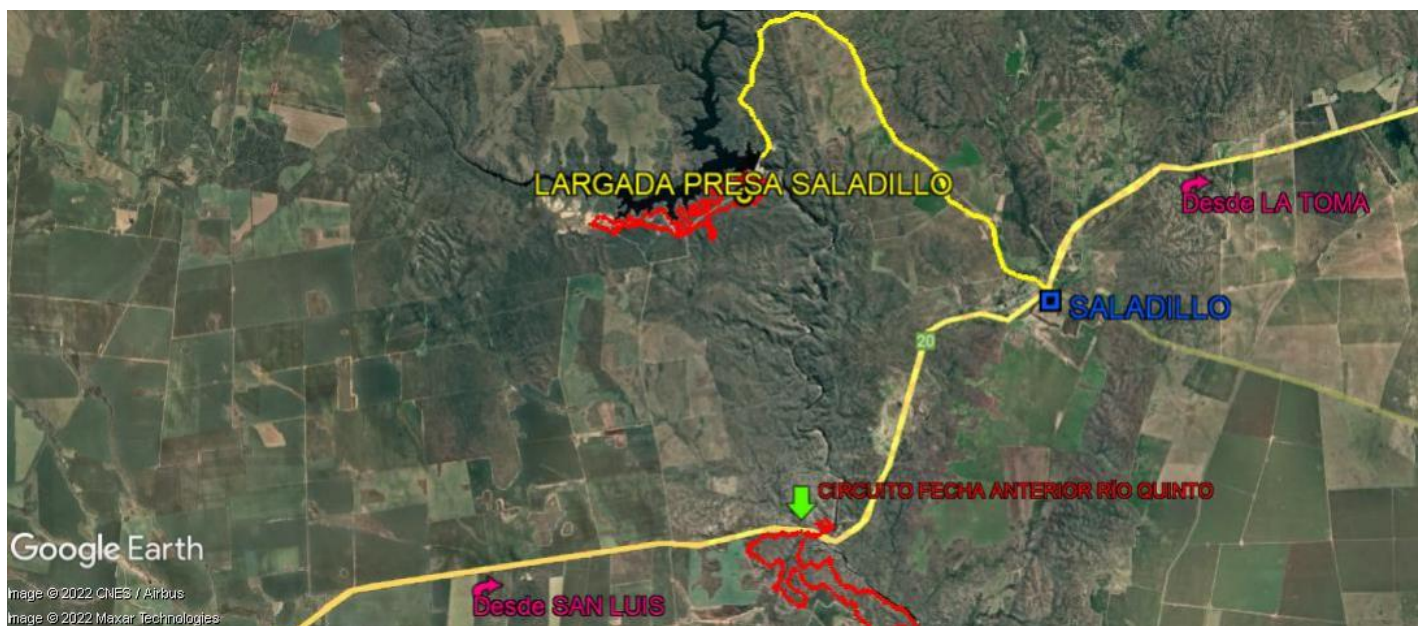

CARACTERÍSTICAS DEL CIRCUITO Y DEL PREDIO

El circuito en el que se disputará esta fecha, está desarrollado en su totalidad en zona de sierra accidentada y cerrada, dando como resultado un circuito fluido y divertido. Predominan las bajadas y subidas cortas, de suelo muy firme. El trayecto nunca se ha recorrido. No hay cruces de agua. En cuanto al predio general en el que se largará la competencia, éste contará con cómodos baños totalmente equipados, energía eléctrica de red, y un acceso muy rápido. No hay asadores, pero está prevista una esmerada cantina.





ENDURO DEL VALLE DEL CONLARA SAN LUIS - ARGENTINA

José Hernández N° 10 – Sta. Rosa del Conlara – San Luis - Tel-Fax 02656 496068 – enduroconlara@gmail.com

Pers. Juríd. N° 563-DCyFPJ-2012 Cel.: 02623 15396639 – 02656 15406568 – www.enduroconlara.com

ACTIVIDAD Y HORARIOS DEL FIN DE SEMANA

SÁBADO 26/11

12.00 hs a 19.00 hs	INSCRIPCIONES
12.30 hs	REUNIÓN PILOTOS MINI Y RECONOCIMIENTO MINIS GENERAL
13.00 hs	CARRERA MINIQUAD
13.30 hs	CARRERA MINIMOTOS
14.00 hs	RECONOCIMIENTO CUATRICICLOS Y MOTOS
16.00 hs	PREMIACIÓN CATEGORÍAS MINI
18.00 hs	CIERRE DEL CIRCUITO PARA RECONOCIMIENTO

DOMINGO 27/11

08.00 hs	RECONOCIMIENTO CUATRICICLOS Y MOTOS (sin rescate máq asegurado)
08.30 hs	ENCOLUMNAMIENTO CUATRICICLOS TANDA ÚNICA
09.00 hs	LARGADA TANDA ÚNICA CUATRICICLOS
10.45 hs	RECONOCIMIENTO MOTOS (sin rescate máq asegurado)
11.00 hs	LARGADA TANDA "B" MOTOS
13.00 hs	LARGADA TANDA "A" MOTOS
16.00 hs	PREMIACIÓN CUATRICICLOS Y MOTOS

TE ACLARAMOS LAS CATEGORÍAS QUE LARGAN EN CADA UNA DE LAS TANDAS EL DÍA DOMINGO:



ENDURO DEL VALLE DEL CONLARA SAN LUIS - ARGENTINA

José Hernández N° 10 – Sta. Rosa del Conlara – San Luis - Tel-Fax 02656 496068 – enduroconlara@gmail.com

Pers. Juríd. N° 563-DCyFPJ-2012 Cel.: 02623 15396639 – 02656 15406568 – www.enduroconlara.com

TANDA ÚNICA CUATRICICLOS: (09.00 hs)

CUADRI SENIOR

CUADRI JUNIOR

CUADRI MASTER “A”

CUADRI PROMOCIONAL

CUADRI MASTER “B”

CUADRI PRINCIPIANTE

TANDA “B” MOTOS: (11.00 hs)

MOTO MASTER “C”, MOTO AVANZ “A”, MOTO INICIAL
MOTO AVANZ “B”, MOTO SPORT, MOTO SPORT MASTER

TANDA “A” MOTOS: (13.00 hs)

MOTO SENIOR “A”, MOTO SENIOR “B”,
MOTO JUNIOR, MOTO PROMO, MOTO MASTER “A”
MOTO MASTER “B”

DESCRIPCIÓN DE LAS CATEGORÍAS

MOTOS

DE ACUERDO AL NIVEL: SENIOR “A”, SENIOR “B”, JUNIOR, PROMOCIONAL, PRINCIPIANTE, INICIAL

DE ACUERDO A LA EDAD: MASTER “A” (de 38 a 42 años) y MASTER “B” (de 43 a 49 años)

MASTER “C” (de 50 años en adelante)

DE ACUERDO AL TIPO DE MOTO: MOTO SPORT (motos Honda Tornado, Yamaha XTZ y similares, XMX, Skua y similares. Motos de origen no Japonés ni Europeo, Keller y Guerrero)

CUATRICICLOS

DE ACUERDO AL NIVEL: SENIOR, JUNIOR, PROMOCIONAL, PRINCIPIANTE

DE ACUERDO A LA EDAD: MASTER (43 años en adelante)



ENDURO DEL VALLE DEL CONLARA SAN LUIS - ARGENTINA

José Hernández N° 10 – Sta. Rosa del Conlara – San Luis - Tel-Fax 02656 496068 – enduroconlara@gmail.com

Pers. Juríd. N° 563-DCyFPJ-2012 Cel.: 02623 15396639 – 02656 15406568 – www.enduroconlara.com

MUY IMPORTANTE!

Rogamos a los pilotos y sus acompañantes tener en cuenta que :

1. Te pedimos encarecidamente atención y colaboración en cuanto a la recolección de residuos como siempre. (ver reglamento penalización).
2. No se podrá reconocer el circuito si no se ha producido la inscripción previa correspondiente, sin excepción. No habrá límite de vueltas permitidas. Aprovechalas. Medí consumo de combustible, tiempo, regulá suspensiones, ajustes, etc.
3. Te pedimos estés atento al sistema de banderas de sobrepaso en el interior del circuito.
4. Por favor, ingresá como parte de tu rutina a nuestra página web, Facebook, Instagram, Telegram, los días anteriores a cada carrera.
5. Comunicanos a través de facebook si asistirás el día domingo, a fin de poder mejorar nuestra programación de la jornada. Recordá, que según lo venimos anunciando, un piloto que corra en la primera tanda del día domingo, y no pueda asistir para inscribirse el día sábado, deberá comunicarse con la organización la semana previa, para avisar de esta situación. De no cumplir con este requisito se lo inscribirá el día domingo pero con un sobre costo de \$ 500
6. Los padres de los pilotos de categorías mini, deberán recordar que no permitiremos la circulación de los mismos fuera de los horarios previstos para ellos el día sábado. Sólo si la organización lo comunica se usará una zona especial para recreación, por supuesto con la exigencia del equipo puesto para circular.
7. Enterate de los detalles del protocolo de accidentes en vigencia consultando con la organización preferentemente el día sábado.

HOTELERÍA DEL LUGAR, ALOJAMIENTOS



ENDURO DEL VALLE DEL CONLARA SAN LUIS - ARGENTINA

José Hernández N° 10 – Sta. Rosa del Conlara – San Luis - Tel-Fax 02656 496068 – enduroconlara@gmail.com

Pers. Juríd. N° 563-DCyFPJ-2012 Cel.: 02623 15396639 – 02656 15406568 – www.enduroconlara.com

EN CAMPING MUNICIPAL RÍO QUINTO (a 10,5 km por ruta)

EN LA TOMA (a 35 km por autopista):

HOTEL DON MAURICIO: 02655 421216

HOTEL ITALIA: 02664 707703

HOTEL EL INDIO: 02655 421393 – 2664255321 (Wilma) – 2664577311 (Walter)

CABAÑAS LA TOMA VIEJA: 1156266077

CABAÑA PARTIC DON CARLOS: 02655 421629

EN EL VOLCÁN (a 30 km por autopista):

Complejo de Cabañas “Las Higuieritas” 02664494253 0111569052447

Complejo “La Armonía” 0266154882262

Cabañas “Lunamapa” 02665004408 02664494249

Casa de Campo p/7 personas 0111551448699 0266155029400

Complejo Departamentos “El Manantial” 0266415627099

Complejo de Cabañas “El Edén” 02664494004

Cabaña “El Sol” 02614217353

Cabañas “Tenaska” 0266154728984

Cabañas “Don Mario” 02664494013

Casas y Departamentos “Las Cuatro Estaciones” 0266154206584

Casa de Campo “Fogatas de marzo” 02664435796

EN POTRERO DE LOS FUNES (a 35 km por autopista)

CONSUTARAR PÁGINAS PROPIAS TURÍSTICAS DEL LUGAR